COMUNE DI
VIDIGULFO
PROVINCIA DI PAVIA

PGT

Piano di Governo del Territorio
ai sensi della Legge Regionale 11 marzo 2005, n.12

19a

DdP
Documento di Piano

Tavola

Rilievo ecografico dello stato di fatto
Sistema dello spazio costruito
Tessuto urbano consolidato e da consolidare
Numerazione
scala 1:5000

allegato alla deliberazione di Consiglio Comunale n. ..... del .....

SINDACO
Dott. Renzo Ghiaroni

PROGETTISTA
dott. arch. Mario Mussetti

ASSESSORE ALL'URBANISTICA
dott. Ivano Negri

COLLABORATORI
dott. arch. Sara Mussetti
dott. Giulia Natale
dott. ing. Raffaella Bianchini
geom. Mauro Scalco

SEGRETARIO
Dott.ssa Tiziana dell'Ala Monica

RESPONSABILE SERVIZIO URBANISTICA DEL COMUNE
Dott. ing. Arturo Guadagnini

STUDI NATURALISTICI
dott. Massimo Marucci
dott. Nicolò Magarò

STUDIO MOSSOLANI
urbanistica architettura ingegneria
via dell'Ariosto 24 - 27045 casteggio (pavia) - tel. 0383 890588 - iscritto 0383 82422 - www.studiomossolani.it

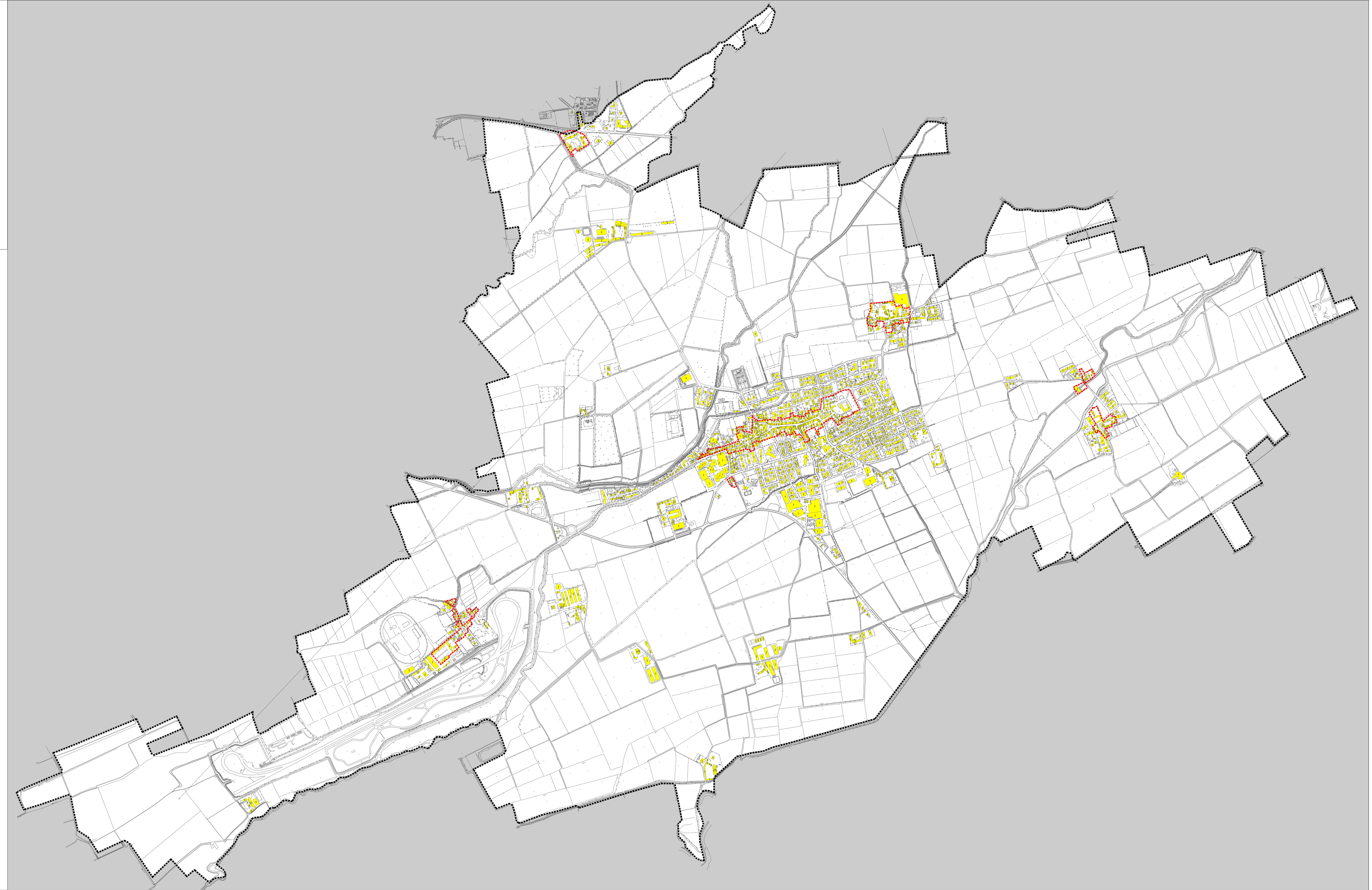

LEGENDA

- Confine Comunale
- Perimetro della Città Storica
- Edifici