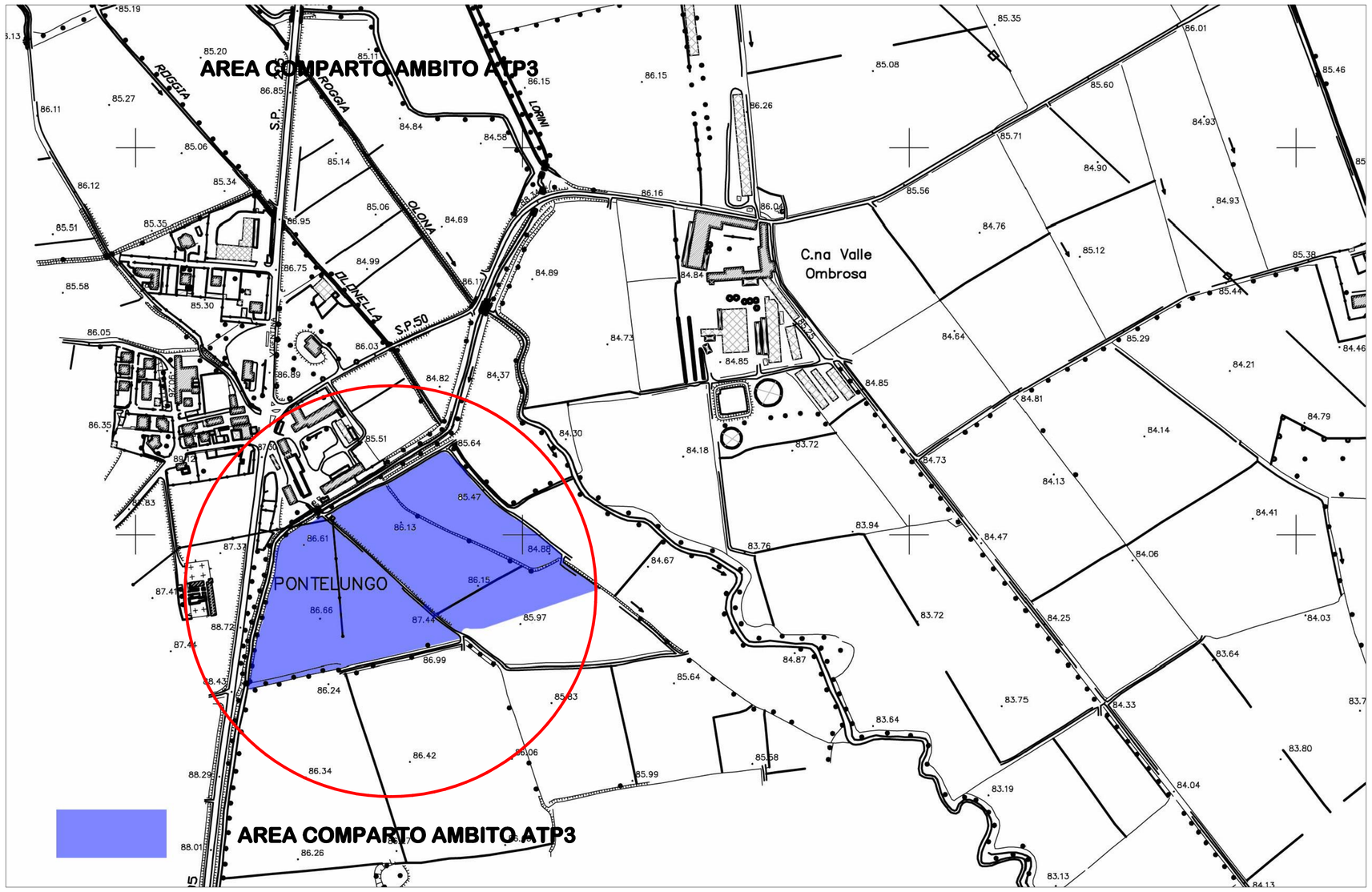

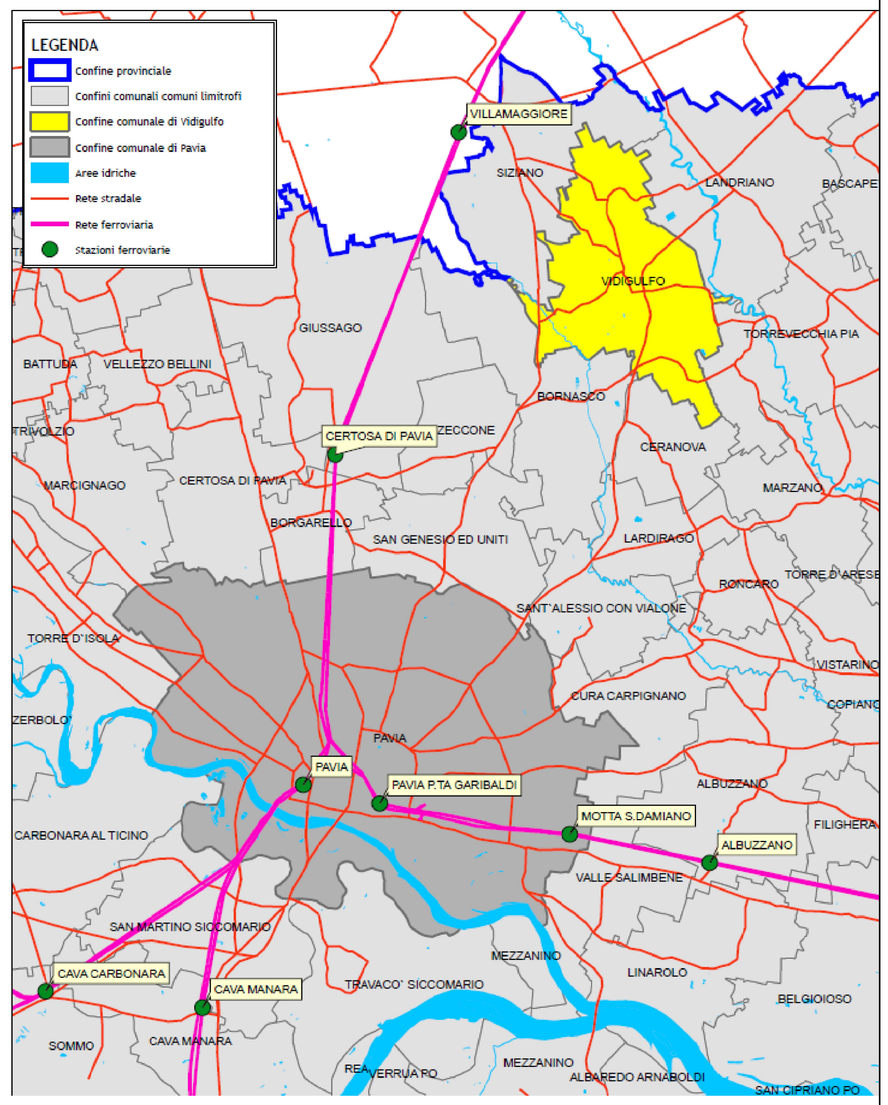

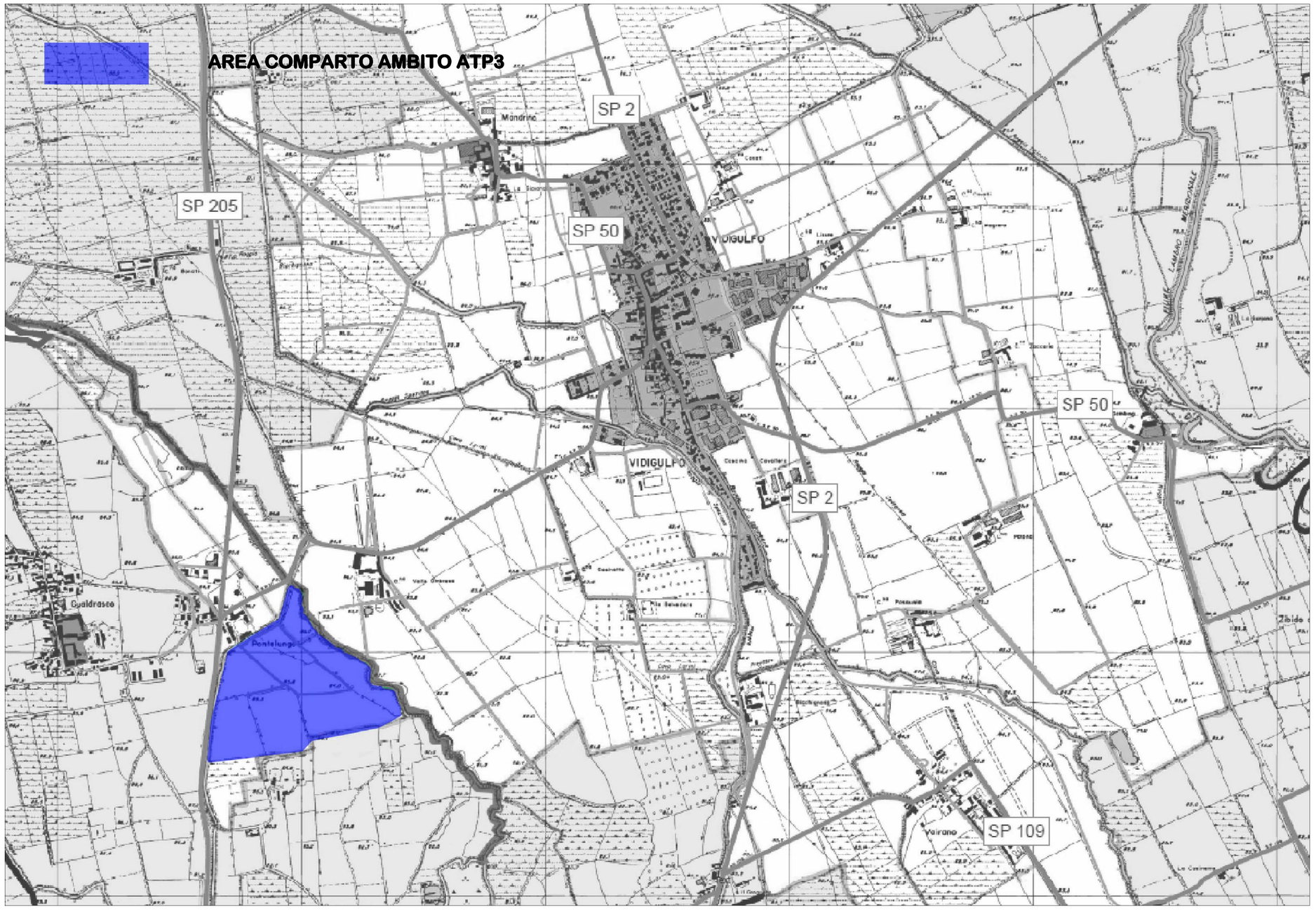

Comune di VIDIGULFO

Provincia di PAVIA

Descrizione intervento

NUOVA LOTIZZAZIONE INDUSTRIALE POLIVALENTE
IN ATTUAZIONE AMBITO DI TRASFORMAZIONE "ATP3"

Il committente

SIG. NECCHI GIOVANNA
NECCHI LUIGI
NECCHI PIETRO
NECCHI SANTINO
GARBELLI MARIA ENRICA
MARABELLI NATALINA CESARINA

STUDIO TECNICO® QUARTESAN

Via Carlo Noè n. 45 - 21013 - GALLARATE (Va) - Tel. 0331 77 64 69 - 245375 - Fax 0331 24 96 90 - e-mail: info@studioquartesan.com - p.iva 02169120124

File	Scala	Pratica	Data
04 Inquadramento territoriale	Varie		06 ottobre 2010

Preliminare	Aggiornamento	Definitivo	variante	Tavola nr.
Chiara 10-12-2010				4

Oggetto della tavola

INQUADRAMENTO TERRITORIALE

Progettista	Committente	Esecutore

z:\vidigulfo\progetto definitivo pf\04-inquadramento territoriale

QUALSIASI TIPO DI RIPRODUZIONE E DI DIVULGAZIONE DEL PRESENTE ELABORATO E' VIETATA A NORMA DI LEGGE SE NON PREVENTIVAMENTE AUTORIZZATA